2012 우수사례집

성남문화예술 지원사업

CONTENTS

04 수정남로아트프로젝트
10 색깔 있는 골목, 갈라대문
15 청소년이 만드는 우리동네 다큐페스티벌 “나는 우리동네 PD다”
18 상희공원 그린 콘서트
21 태평4동 어린이 기자단 한울신문
24 다양한 문화(다문화)속에서 피어나는 리코더의 울림 속으로 풍덩!
25 장수사진 촬영
26 사진전과 함께하는 성남윈드오케스트라 제12회 정기연주회
27 어린이 감성 연극 ‘지구별에 온 손님’
28 서울기타콰르텟 All that Guitar & Ukulele
29 오케스트라와 함께하는 발레 갈라 콘서트

2012. 9. 1 – 12. 27

수정남로 아트프로젝트

지역과 예술인, 단체와 단체가 힘을 모아 문화예술로 동네와 공동체를 형성하는 상생협력지원사업인 수정남로아트프로젝트는 10년 전부터 침체된 수정남로 상권 일대를 문화예술과 함께 공생공락하는 문화거리로 만드는 계기를 마련하고자 기획된 프로젝트로 9월부터 12월까지 시행되었다.

사업명	수정남로 아트 프로젝트	사업기간	2012. 9. 1– 12. 27	
단체명	문화예술로 마을을 만들어가는 '동네쟁이들'	사업비 구성내역	총 사업비	29,389,000원
사업 장소	수정남로 풍물길 (교보빌딩 뒤–신흥1동 주민센터)		지원금	26,000,000원
추진 내용	● 수정남로 지역 문화커뮤니티 기반 마련을 위한 지역실태조사 : 9월 15일~10월말 ● 신흥동 커뮤니티 활성화 사업 : 10월~11월 – 주부오카리나와 우쿨렐레 교실, 웜홀프로젝트, 주민들과 함께하는 인문강좌와 성폭력예방교육 강좌, 생활목공강좌 ● 수정남로 상권 활성화를 위한 예술프로젝트 : 10월~12월 – 공공미술(전봇대벽화), 동네아지트(수정남로 상가 연계), 살롱공연, 거리 퍼포먼스(11월 3일, 12월 15일)			

'공생공락'
일시 : 2012. 11.3 오후 7시 30분
장소 : 신흥1동사무소 주차장

부동산

火요 TALK

조성공업사

조성공업사

조성공업사

안녕,
고양이는
고마웠어요

고양이

"내 아이 성폭력예방 어떻게 해야하나?"
수정남로아트프로젝트
주민문화강좌 수강생모집
라한의원

부모와 함께하는 성폭력예방교육
"내 아이 성폭력예방 어떻게

지역상권 활성화

• 동네쟁이 인터뷰 中

수정남로 아트프로젝트를 계획하게 된 계기는 무엇이었나요?

아이가 학교를 가기위해서 수정남로에 있는 상가들을 가로 질러서 가게 됩니다. 지금은 많이 사라졌지만 몇 해 전만 해도 술집과 점집 등 유흥업소들이 있어서 새벽까지 장사를 하고 지저분해진 거리를 아이들과 함께 가면서 이곳이 좀 더 개성적이면서 깨끗한 구시가지가 되었으면 하는 바람이 있었습니다. 이런 바람이 본 프로젝트를 기획하는 계기가 되었습니다.

수정남로 아트프로젝트를 한마디로 요약한다면?

이 프로젝트는 구시가지의 낙후된 환경을 좀 더 개선하고 이 거리만의 독특하고 개성 있는 문화의 거리를 만들고자는 것이 가장 궁극적인 목표입니다. 그러기 위해서는 상인들의 적극적인 참여의식과 재단 또는 시의 지속적인 후원이 반드시 필요합니다.

그리고 구시가지 내에서도 지역적인 결합이 있어야하며 주민자치조직의 미온적이고 경직된 태도도 달라져야합니다. 한마디로 이 프로젝트는 시간을 두고 점차적으로 개선을 해야 하는 무엇보다 지속성이 중요한 사업입니다.

2012. 7. 1 – 10. 31

색깔 있는 골목, 칼라대문

재개발의 그늘 속에 가려진 성남시의 낙후된 골목을 공공미술의 힘으로 새롭게 탈바꿈 시킨 '그림마을'은 2012년에 이어 수정남로 66번길, 68번길, 탄리로 45번길을 중심으로 예술의 향기가 퍼지는 '행복 동네'를 만들고자 하였다. 8월부터 10월까지 추진한 프로젝트는 전문가와 학생들로 구성된 팀이 주민과 대화를 통해 희망하는 색깔과 그림으로 낡고 녹슨 대문에 새 옷을 입혔다.

사 업 명	색깔 있는 골목, 칼라대문	사 업 기 간	2012. 7. 1- 10. 31	
단 체 명	그림마을	사 업 비 구 성 내 역	총 사업비	11,120,000원
사 업 장 소	수정남로 66번, 68번길, 탄리로 45번길		지 원 금	10,000,000원
추 진 내 용	● 주민들과 대화를 통해 희망사항을 반영한 칼라 대문작업 - 8월~10월 ● 공공기물 도색, 틈새 칠, 우체통 작업 추진 ● 함께하는 오픈식, 작은 골목잔치 : 9월 16일			

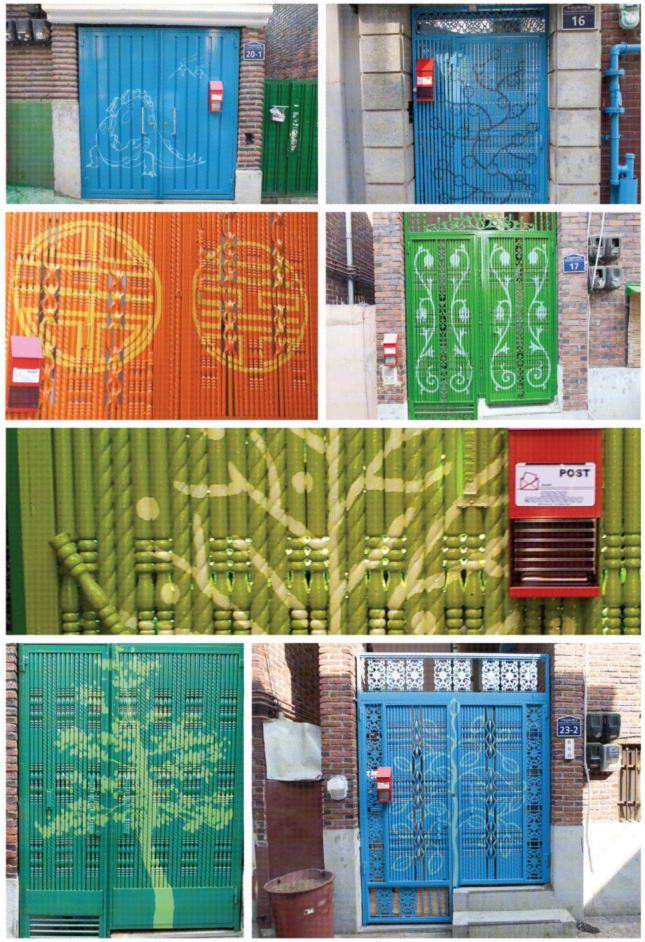
20-1
16
17
POST
23-2

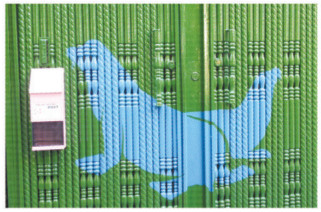

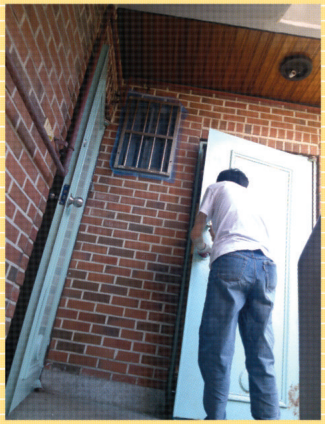

21

색깔있는 골목, 칼라대문 시즌2
주민들과 함께하는 골목잔치

색깔있는 골목, 칼라대문 시즌2
골목잔치

2012. 5. 20 – 12. 20

청소년이 만드는 우리동네 다큐페스티벌 '나는 우리동네 PD다'

청소년들이 성남지역의 동네 역사탐방 및 조사에 대한 체험과 영상작품제작을 통해 지역문화에 대한 이해를 높이고 영상에 대한 학습기회를 제공하는 프로젝트로, 12월 성남다큐영상제를 통해 결과물을 공유하고 청소년들과 함께 소통하는 자리를 갖았다.

사 업 명	청소년이 만드는 우리동네 다큐페스티벌 "나는 우리동네 PD다"	사 업 기 간	2012. 5. 20- 12. 20	
단 체 명	꼴찌없는글방	사 업 비 구 성 내 역	총 사업비	7,766,720원
사 업 장 소	양영디지털고등학교		지 원 금	7,000,000원
추 진 내 용	● 방송반(동아리)과 연계하여 청소년PD구성 : 6월~7월 ● 양영디지털고등학교와 협력하여 다큐프로그램 제작 교육을 진행 : 7월~11월 ● 지역을 탐방하고 인터뷰하여 동네 스토리 발굴 : 10월~11월 ● KBS방송국에서 영상제작과정에 대한 현장체험 실시 : 11월 ● 성남다큐영상제 '나는 우리동네 PD다.' 개최 : 12월 17일			

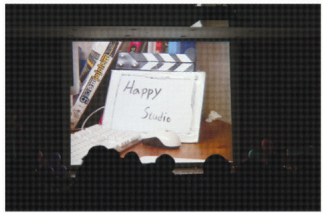
Happy
Studie

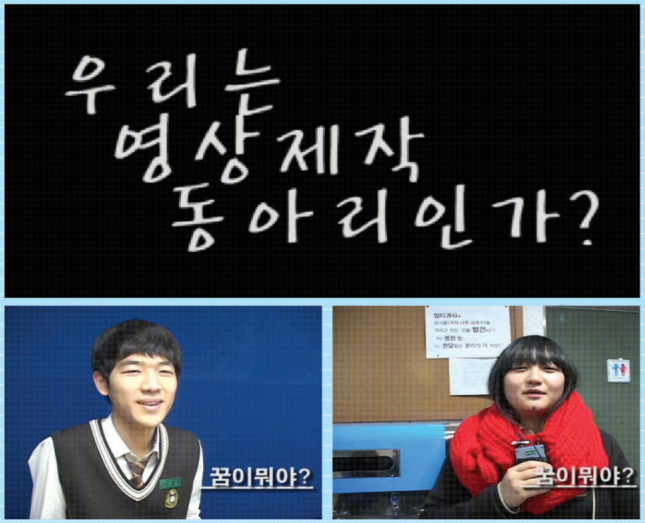
우리는
영상제작
동아리인가?
꿈이뭐야?
꿈이뭐야?

동아리
들어온 계기는?
동아리
들어온 계기는?
동아리
들어온 계기는?
동아리
상황을 담은 노래
2012/11/16
그래도 촬영을 시작하면
진지해 지는
아이들 입니다

2012. 5. 12,
10. 13

상희공원 그린콘서트

상희공원 그린콘서트는 동네 주민들과 인근의 초 · 중 · 고, 대학생들이 함께 기획하고 무대를 꾸미는 콘서트로 매년 봄, 가을에 열리고 있다. 벌써 9회까지 진행된 그린콘서트는 내 집 앞 공원에서 주민과 청소년, 지역의 봉사단체가 뜻을 모아 추진하며 주민들의 지지와 사랑을 한 몸에 받는 인기 프로그램으로 자리매김하였다.

사 업 명	상희공원 그린콘서트	사 업 기 간	2012. 5. 12 / 10. 13.	
단 체 명	상희공원을 사랑하는 모임	사 업 비 구 성 내 역	총 사 업 비	6,742,000원
사 업 장 소	야탑3동 상희공원		지 원 금	4,000,000원
추 진 내 용	● 상희공원 그린콘서트 8회 : 5월 12일 - 1부 청소년 가요 콘서트, 2부 청소년이 꾸미는 8회 그린콘서트 ● 상희공원 그린콘서트 9회 : 10월 13일 - 1부 글짓기&그림 그리기대회, 2부 청소년이 꾸미는 9회 그린콘서트 ● 기후변화캠페인, 페이스페인팅, 페트병을 이용한 화분 만들기, 태양흑점관측하기, 화석만들기, 천체사진 및 기상사진 전시회 등 (5월), 글짓기&그림 그리기 대회(10월)			

Green Concert

Green Concert

Green Concert

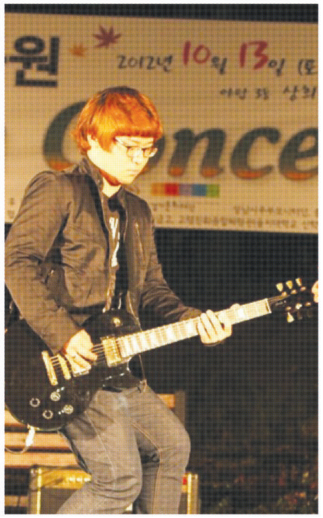
2012년 10월 13일

샤워는 기분이 내에

2012. 5. 1 – 12. 22

태평4동 어린이기자단〈한울신문〉

한울신문은 아이들의 시선으로 바라보는 우리동네 이야기, 그리고 아이들의 이야기를 담고 있다. 평일 취재한 내용은 토요일 태평4동 주민센터 편집공간에서 기사로 태어난다. 한울신문은 단지 어린이 문화로 그치지 않고 동네 안에서 폭넓은 경험을 쌓은 학생기자가 청소년기를 거쳐 동네의 대소사를 해결하는 일꾼으로 성장하고 마을공동체의 밑거름이 되기를 희망하는 프로젝트다

사 업 명	태평4동 어린이기자단 〈한울신문〉	사 업 기 간	2012. 5. 1- 12. 22	
단 체 명	한울신문	사 업 비 구 성 내 역	총 사업비	10,000,000원
사 업 장 소	성남시 수정구 태평4동 주민자치센터		지 원 금	9,000,000원
추 진 내 용	● 신입기자 모집, 7차시 교육 실시 ● 신문 5회 발행 ● 학부모 모임(2회), 주민발표회(12월)를 통한 마을공동체 활성화 기여사업 ● 소양, 역량 강화를 위해 연중 7회 미술관 및 박물관 견학, 5회 작가강연			

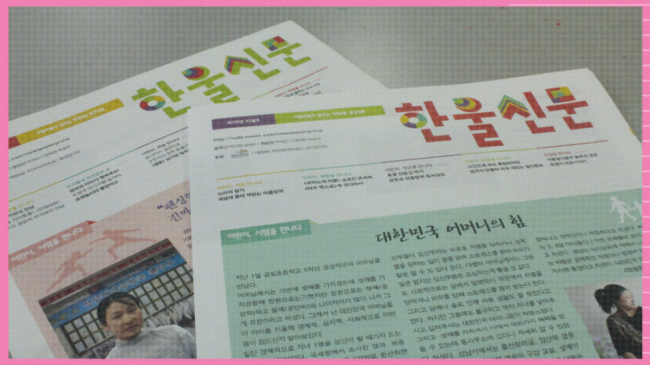

지렁이
울음소리를
들어봐!

우수문학도서 현장속으로

당신과 자녀의
생을 바꾸는 독서법

주최: 분당여성회 후원:

2012. 9. 22 – 11. 28

다양한 문화(다문화) 속에서 피어나는 리코더의 울림 속으로 풍덩!

사업명	다양한 문화(다문화)속에서 피어나는 리코더의 울림 속으로 풍덩!	사업기간	2012. 9. 22- 11. 28	
단체명	경기교사리코더합주단	사업비 구성내역	총 사업비	4,093,000원
사업 장소	성남아트센터 콘서트홀		지원금	3,400,000원
추진 내용	● 교육일정 : 2012. 09. 22~ 11. 24 (8회) / 13:30~14:20 (50분간) ● 교육내용 : 토요일마다 두 명의 선생님들이 섬기는 아이들(다문화가정) 32명을 대상으로 하여 리코더에 대해 기초부터 체계적인 무료 강습을 통하여 음악에대한 흥미를 갖도록 한다. ● 발표일정 : 2012. 11. 28. 19:30 ● 발표목표 : 선생님들이 다문화어린이들을 대상으로 리코더를 교육시키고 그 결과로 단원들과 함께 연주를 통하여 다양한 문화를 접할 수 있는 기회를 갖고자 하며, 다문화어린이들에게 음악적 정서 함양에 주력하며 다문화부모님들을 초대하여 함께 어울림이 있는 연주회가 되도록 추진함.			

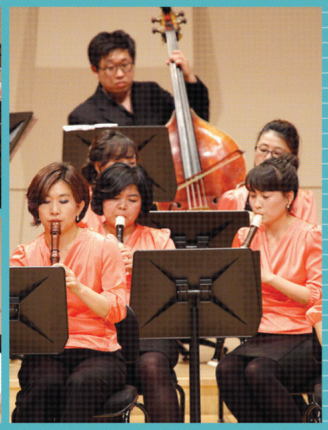

2012. 7. 6, 9, 10
10. 6, 10

장수사진촬영

사 업 명	성남 여성 사진가회	사 업 기 간	2012. 7. 6, 9, 10 10. 6, 10	
단 체 명	성남 여성 사진가회	사 업 비 구 성 내 역	총 사업비	5,954,000원
사 업 장 소	상대원 선경APT 경로당, 중원노인종합복지회관		지 원 금	5,000,000원
추 진 내 용	● 1차 촬영 : 7월 6일(수정노인종합복지회관), 7월 9일(상대원 정수경노당), 7월 10일(선경아파트노인복지회관) ● 2차 촬영 : 10월 6일(중원노인종합복지회관), 10월 10일(중원노인종합복지회관)			

2012. 11. 17. 17:00

사진전과 함께하는
성남윈드오케스트라 제12회 정기연주회

사 업 명	사진전과 함께하는 성남윈드오케스트라 제12회 정기연주회	사 업 기 간	2012. 11. 17. 17:00	
단 체 명	사단법인 성남윈드오케스트라	사 업 비 구 성 내 역	총 사 업 비	8,434,000원
사 업 장 소	성남아트센터 콘서트홀		지 원 금	5,000,000원
추 진 내 용	● 매주 목요일 2시간씩 분당구청 대회의실 연습 : 3월~6월 ● 주말 6시간 집중 훈련 : 7월(단국대 음악대학 연습실) ● 분당사진연구회와 협의를 통한 사진전 준비 ● 서울농학교 학생, 교사를 문화공간으로 초청하여 문화향유 기회 제공			

2012. 8. 8 – 9. 15

어린이 감성 연극 '지구별에 온 손님'

사 업 명	어린이 감성 연극 '지구별에 온 손님'	사 업 기 간	2012. 8. 8- 9. 15	
단 체 명	책이랑 도서관	사 업 비 구 성 내 역	총 사업비	4,490,000원
사 업 장 소	책이랑 도서관 , 예꿈 도서관		지 원 금	4,000,000원
추 진 내 용	● 교육일정 : 8월 8일~8월 30일 (워크샵 5회 + 공연연습 5회 + 리허설 2회 + 공연 2회) ● 교육대상 : 초등학생 3-4학년(12명) ● 교육내용 : 1주차 몸으로 만나는 너와 나, 2주차 그대로 멈춰라, 3주차 눈을 감고 여행하기, 4주차 그림책을 몸으로 그려보기, 5주차 이야기조각 공원 ● 발표회 : 9월 1일 오후 3시(1차공연), 9월 15일 오후 3시(2차공연)			

2012. 8. 28. 19:30

서울기타콰르텟

All that Guitar & Ukulele

사업명	서울기타콰르텟 All that Guitar & Ukulele	사업기간	2012. 8. 28. 19:30	
단체명	서울기타콰르텟/ 한국우쿨렐레앙상블	사업비 구성내역	총 사업비	3,690,000원
사업 장소	성남아트센터 앙상블 시어터		지원금	2,500,000원
추진 내용	● 악보 편곡 작업 시작(5월), 연주회 연습 시작(7월) ● 기타와 우쿨렐레 공연 : 8월 28일 ● 인근 동호회 및 음악 관련 학원에 연주회에 관련 자료 배포, 초대권과 안내문 배포			

2012. 10. 20. 10:30

오케스트라와 함께하는 발레 갈라 콘서트

사 업 명	오케스트라와 함께하는 발레 갈라 콘서트	사 업 기 간	2012. 10. 20. 10:30	
단 체 명	성남청소년오케스트라	사 업 비 구 성 내 역	총 사업비	4,450,000원
사 업 장 소	정자중학교 체육관		지 원 금	4,000,000원
추 진 내 용	● 매주 일요일 4시간씩 분당구청 대회의실에서 합동연습 : 9월 1일~ 10월 19일 ● 정자중학교 앙상블, 서현중청소년무용단, 탄츠어린이무용단과 공연 ● 성남청소년오케스트라의 반주로 발레와 함께하는 음악극 형태의 공연을 통해 미래 주역이 될 청소년들과 시민들에게 새로운 형태의 클래식 음악문화를 향유기회 제공			

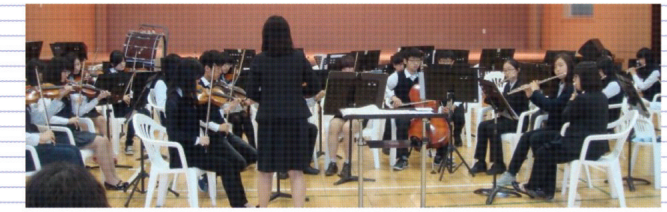

2012 우수사례집

성남문화예술 지원사업

발 행 인_ 신선희
편 집 인_ 하동근
기획총괄_ 고성영
기획진행_ 오희영
발 행 처_ 성남문화재단 www.snart.or.kr
디 자 인_ 맥스커뮤니케이션
발 행 일_ 2013. 2
ⓒ 성남문화재단